



An den
Präsidenten des Landtags
Nordrhein-Westfalen
Herrn André Kuper MdL
Platz des Landtags 1
40221 Düsseldorf

LANDTAG
NORDRHEIN-WESTFALEN
18. WAHLPERIODE

VORLAGE
18/550

A02

7. Dezember 2022

Entwurf einer Verordnung zur Änderung der Fluglärmschutzverordnung Paderborn/Lippstadt

Sehr geehrter Herr Landtagspräsident,

die Landesregierung hat den Entwurf einer Verordnung zur Änderung der Fluglärmschutzverordnung Paderborn/Lippstadt beschlossen.

Die Verordnung enthält Vorschriften nach § 4 Abs. 2 des Gesetzes zum Schutz gegen Fluglärm in Verbindung mit § 3 Abs. 3 der Gemeindeordnung Für das Land Nordrhein-Westfalen.

Die Landesregierung hat beschlossen, die Verordnung vorbehaltlich des Ergebnisses der Anhörung des zuständigen Ausschusses des Landtags zu dem Entwurf der Verordnung auszufertigen.

Ich gehe davon aus, dass nach § 3 Abs. 3 der Gemeindeordnung für das Land Nordrhein-Westfalen der Ausschuss für Heimat und Kommunales zu hören sein wird.

Mit freundlichen Grüßen

Hendrik Wüst MdL

**Verordnung zur Änderung der
Fluglärmschutzverordnung Paderborn/Lippstadt**

Vom X. Monat 2022

Auf Grund des § 4 Absatz 2 des Gesetzes zum Schutz gegen Fluglärm in der Fassung der Bekanntmachung vom 31. Oktober 2007 (BGBl. I S. 2550) in Verbindung mit § 3 Absatz 3 der Gemeindeordnung für das Land Nordrhein-Westfalen in der Fassung der Bekanntmachung vom 14. Juli 1994 (GV. NRW. S. 666), der zuletzt durch Artikel 15 Nummer 1 des Gesetzes vom 23. Januar 2018 (GV. NRW. S. 90) geändert worden ist, verordnet die Landesregierung mit Zustimmung des für die kommunale Selbstverwaltung zuständigen Ausschusses des Landtags:

Artikel 1

Die Fluglärmschutzverordnung Paderborn/Lippstadt vom 11. Dezember 2012 (GV. NRW. S. 650) wird wie folgt geändert:

1. § 5 wird wie folgt geändert:

- a) Die Absatzbezeichnung „(1)“ wird gestrichen.
- b) Absatz 2 wird aufgehoben.

2. Die Anlagen 1 und 2 erhalten die aus dem Anhang zu dieser Verordnung ersichtliche Fassung.

Artikel 2

Diese Verordnung tritt am Tag nach der Verkündung in Kraft.

Düsseldorf, den x. Monat 2022

Die Landesregierung
Nordrhein-Westfalen

Der Ministerpräsident

Hendrik W ü s t

Der Minister für Umwelt,
Naturschutz und Verkehr

Oliver K r i s c h e r

Begründung

A: Allgemeiner Teil

Zweck des Gesetzes zum Schutz gegen Fluglärm (FluglSchG) ist es, in der Umgebung von Flugplätzen bauliche Nutzungsbeschränkungen und baulichen Schallschutz zum Schutz der Allgemeinheit und der Nachbarschaft vor Gefahren, erheblichen Nachteilen und erheblichen Belästigungen durch Fluglärm sicher zu stellen (§ 1 FluglSchG).

Hierzu wurden gem. § 4 Absatz 2 FluglSchG durch Rechtsverordnung der Landesregierung an den großen zivilen und militärischen Flugplätzen Lärmschutzbereiche festgelegt. In Nordrhein-Westfalen fallen die Flugplätze Düsseldorf, Köln/Bonn, Münster/Osnabrück, Dortmund, Paderborn/Lippstadt, Niederrhein (Weeze) als zivile und Nörvenich und Geilenkirchen als militärische Flugplätze unter den Anwendungsbereich des Fluglärmsgesetzes. Der Lärmschutzbereich bzw. die drei Lärmschutzzonen (Tag-Schutzzone 1, Tag-Schutzzone 2, Nachtschutzzone) werden basierend auf Prognosedaten für einen Zeitraum von 10 Jahren berechnet und anschließend kartenmäßig dargestellt. Die Fluglärmschutzverordnung Paderborn/Lippstadt – FluLärmPadV ist am 19. Dezember 2012 (GV.NRW. S. 650) in Kraft getreten.

Gemäß § 4 Absatz 6 FluglSchG ist spätestens nach Ablauf von zehn Jahren seit Festsetzung des Lärmschutzbereichs zu prüfen, ob sich die Lärmbelastung wesentlich verändert hat oder innerhalb der nächsten zehn Jahre voraussichtlich wesentlich verändern wird. Eine Veränderung der Lärmbelastung ist insbesondere dann als wesentlich anzusehen, wenn sich der Pegel am Rand einer Schutzzone um mindestens 2 dB(A) ändert (Wesentlichkeitskriterium). Dies umfasst eine Zu- wie auch eine Abnahme von 2 dB(A). Ist das Wesentlichkeitskriterium erfüllt, ist eine Neufestsetzung des Lärmschutzbereiches rechtlich zwingend. Die Überprüfung des Lärmschutzbereichs für den Flughafen Paderborn/Lippstadt zeigt, dass es an den Vergleichspunkten der Nachtschutzzone zu 31 Differenzen kommt, die oberhalb von 2 dB(A) liegen. Die Fläche der Nachtschutzzone nimmt dadurch zu. Hiervon betroffen sind die Gemeinden Salzkotten und Büren. Damit ist für den Flughafen Paderborn/Lippstadt das Wesentlichkeitskriterium erfüllt, sodass eine Änderung der Fluglärmschutzverordnung Paderborn/Lippstadt erfolgen muss. Dies soll in Form dieser Änderungsverordnung erfolgen. Die Anlagen 1 und 2 mit den entsprechenden Kurvenpunkten und der topografischen Karte des Lärmschutzbereichs müssen daher durch die neuen Kurvenpunkte und die neue Karte ausgetauscht werden.

Vor Erlass der Verordnung hat der Verordnungsgeber den für seine Entscheidung über Lage und Umfang der einzelnen Lärmschutzzonen erheblichen Sachverhalt vollständig zu ermitteln und der Verordnung zugrunde zu legen. Wie bereits bei Erlass der Verordnung über die Festsetzung des Lärmschutzbereiches für den Flughafen Paderborn/Lippstadt wurden die betroffenen Gemeinden Salzkotten und Büren in Anbetracht des Art. 28 Absatz 2 Satz 1 GG angehört.

Die Anhörung der betroffenen Gemeinden führte das Dezernat 26 der Bezirksregierung Münster im Juli 2022 durch. Den Gemeinden wurde die Möglichkeit gegeben, auf Basis des vorgelegten Datenerfassungssystems Stellung zum Verordnungsentwurf zu nehmen. Die Gemeinden trugen jeweils keine Bedenken oder Anregungen hinsichtlich der Festsetzung der Lärmschutzzonen vor. Es ergab sich keine Veranlassung einer Korrektur der Daten bzw. der errechneten Lärmschutzzonen.

Auch den Mitgliedern der Fluglärmkommission am Flughafen Paderborn/Lippstadt wurden das Datenerfassungssystem sowie die entsprechenden Karten der Schutzzonen zur Kenntnis mit der Möglichkeit zur Stellungnahme übersandt. Auch Seitens der Fluglärmkommission wurden keine eine Bedenken oder Anregungen hinsichtlich der Festsetzung der Lärmschutzzonen vorgetragen.

Da die Verordnung als strikte Vorgabe aus dem Fluglärmgesetz hervorgeht, und nur durch sie der Anspruch der Anwohner auf passiven Schallschutz gegeben ist, ist die Wirksamkeit unumstritten. Die Berichtspflicht soll entfallen.

B: Besonderer Teil

Zu Artikel 1:

Zu 1. a):

Da Absatz 2 gestrichen wird, entfällt die Nummerierung.

Zu 1. b)

§ 5 Absatz 2 beinhaltet die Berichtspflicht. Das zuständige Ministerium soll gegenüber der Landesregierung zum 31.12.2017 und danach alle 5 Jahre berichten, ob sich die Verordnung in der Praxis bewährt hat. Dieser Verpflichtung ist das MULNV im Jahr 2017 nachgekommen.

Die Berichtspflicht soll gestrichen werden, da gemäß § 4 Absatz 6 FluglSchG spätestens nach Ablauf von zehn Jahren seit Festsetzung des Lärmschutzbereichs zu prüfen ist, ob sich die Lärmbelastung wesentlich verändert hat oder innerhalb der nächsten zehn Jahre voraussichtlich wesentlich verändern wird. Das bedeutet, dass der Inhalt und das Bestehen der Verordnung aufgrund des Fluglärmgesetzes alle 10 Jahre überprüft wird. Diese Überprüfung ist nun erfolgt, sodass eine weitere Überprüfung Ende 2022 über die Bewährung dieser Verordnung nicht notwendig ist. Hinzu kommt, dass nach Maßgabe des § 2 Absatz 1 in Verbindung mit § 4 des Gesetzes zum Schutz gegen Fluglärm die Verordnung dauerhaft erhalten bleiben muss. Die Verordnung ist erst bei Schließung des Flugplatzes gemäß § 4 Absatz 7 Satz 2 des Gesetzes zum Schutz gegen Fluglärm sowie bei Verlust der in § 4 Absatz 1 des Gesetzes zum Schutz gegen Fluglärm genannten Merkmale gemäß § 4 Absatz 7 Satz 3 des Gesetzes zum Schutz gegen Fluglärm aufzuheben.

Zu 2.:

Anlage 1:

Der Lärmschutzbereich mit seinen zwei Tag-Schutzzonen und seiner Nacht-Schutzzone wird bestimmt durch die Verbindungslinien zwischen den in Anlage 1 genannten Kurvenpunkten, soweit diese Linien außerhalb des Flugplatzgeländes verlaufen. Die Überprüfung und Neuberechnung des Lärmschutzbereichs haben gezeigt, dass die Nachtschutzzone größer wird. Anlage 1 muss durch die aktuelle Fassung ausgetauscht werden.

Anlage 2:

Zur Übersichtlichkeit wird der Lärmschutzbereich nicht nur in Koordinaten, sondern auch in Karten dargestellt. Der Verordnung kann jedoch nur die topographische Karte als Anlage

beigefügt werden, die Blätter der Deutschen Grundkarte werden bei der Bezirksregierung Detmold niedergelegt. Die Überprüfung und Neuberechnung des Lärmschutzbereichs haben gezeigt, dass dieser verändert und die Nachtschutzzone größer wird. Anlage 2 muss durch die aktuelle Fassung ausgetauscht werden.

Zu Artikel 2:

Enthält die Regelung zum Inkrafttreten der Verordnung. Sie ändert die aktuell gültige Verordnung aus dem Jahre 2012. Die zugrundeliegende Verordnung ist aufgrund bundesrechtlicher Vorgaben zu erlassen. Eine Befristung für diese Verordnung ist daher nicht notwendig.

Anlage 1 zur Verordnung über die Festsetzung des Lärmschutzbereichs für den Verkehrsflughafen Paderborn-Lippstadt

Lärmschutzbereich: Tag-Schutzzone 1 - Kurvenpunkte

Koordinatensystem: UTM-Abbildung in Zone 32, Ellipsoid GRS80, Datum ETRS89

lfd. Nr.	x	y	lfd. Nr.	x	y
0	471872,950	5717200,000	49	473250,000	5718286,150
1	471900,000	5717222,650	50	473272,050	5718300,000
2	471925,500	5717250,000	51	473300,000	5718318,730
3	471950,000	5717272,140	52	473347,230	5718350,000
4	471990,200	5717300,000	53	473350,000	5718352,000
5	472000,000	5717309,250	54	473400,000	5718389,310
6	472047,280	5717350,000	55	473414,060	5718400,000
7	472050,000	5717352,530	56	473450,000	5718427,810
8	472100,000	5717398,940	57	473479,310	5718450,000
9	472101,330	5717400,000	58	473500,000	5718466,940
10	472150,000	5717445,870	59	473542,480	5718500,000
11	472154,420	5717450,000	60	473550,000	5718506,150
12	472200,000	5717492,410	61	473600,000	5718546,580
13	472208,080	5717500,000	62	473604,180	5718550,000
14	472250,000	5717538,130	63	473650,000	5718588,570
15	472262,720	5717550,000	64	473664,050	5718600,000
16	472300,000	5717583,960	65	473700,000	5718630,420
17	472317,140	5717600,000	66	473723,760	5718650,000
18	472350,000	5717631,470	67	473750,000	5718672,360
19	472368,140	5717650,000	68	473783,760	5718700,000
20	472400,000	5717685,480	69	473800,000	5718713,570
21	472409,020	5717700,000	70	473845,370	5718750,000
22	472433,030	5717750,000	71	473850,000	5718753,720
23	472450,000	5717777,510	72	473900,000	5718793,250
24	472464,140	5717800,000	73	473909,010	5718800,000
25	472500,000	5717840,520	74	473950,000	5718830,430
26	472510,190	5717850,000	75	473978,200	5718850,000
27	472550,000	5717883,750	76	474000,000	5718864,690
28	472573,470	5717900,000	77	474050,000	5718893,860
29	472600,000	5717918,450	78	474062,940	5718900,000
30	472650,000	5717948,460	79	474100,000	5718916,990
31	472652,710	5717950,000	80	474150,000	5718932,380
32	472700,000	5717978,460	81	474200,000	5718937,810
33	472739,010	5718000,000	82	474250,000	5718932,870
34	472750,000	5718006,370	83	474300,000	5718920,080
35	472800,000	5718034,450	84	474350,000	5718913,550
36	472829,440	5718050,000	85	474400,000	5718919,320
37	472850,000	5718061,330	86	474450,000	5718933,770
38	472900,000	5718088,130	87	474495,580	5718950,000
39	472923,410	5718100,000	88	474500,000	5718951,820
40	472950,000	5718114,090	89	474550,000	5718975,440
41	473000,000	5718140,180	90	474600,000	5718997,340
42	473018,740	5718150,000	91	474606,920	5719000,000
43	473050,000	5718167,580	92	474650,000	5719021,550
44	473100,000	5718194,960	93	474700,000	5719043,710
45	473108,960	5718200,000	94	474710,660	5719050,000
46	473150,000	5718224,740	95	474750,000	5719072,260
47	473192,910	5718250,000	96	474800,000	5719071,780
48	473200,000	5718254,460	97	474808,140	5719100,000

lfd. Nr.	x	y	lfd. Nr.	x	y
98	474850,000	5719127,300	153	473683,470	5717800,000
99	474881,220	5719100,000	154	473650,000	5717774,320
100	474850,000	5719071,520	155	473631,970	5717750,000
101	474808,280	5719050,000	156	473600,000	5717713,230
102	474800,000	5719042,990	157	473587,030	5717700,000
103	474750,000	5719003,850	158	473550,000	5717656,590
104	474747,880	5719000,000	159	473545,960	5717650,000
105	474700,000	5718957,530	160	473500,000	5717619,430
106	474689,600	5718950,000	161	473450,000	5717629,390
107	474650,000	5718915,300	162	473400,000	5717638,200
108	474632,200	5718900,000	163	473380,910	5717650,000
109	474600,000	5718871,100	164	473350,000	5717672,470
110	474576,090	5718850,000	165	473300,000	5717664,260
111	474550,000	5718823,910	166	473250,000	5717661,640
112	474526,940	5718800,000	167	473200,000	5717658,420
113	474500,000	5718759,670	168	473150,000	5717656,270
114	474495,110	5718750,000	169	473100,000	5717657,630
115	474488,350	5718700,000	170	473069,420	5717650,000
116	474485,670	5718650,000	171	473050,000	5717638,620
117	474469,200	5718600,000	172	473004,480	5717600,000
118	474450,000	5718567,790	173	473000,000	5717596,320
119	474437,780	5718550,000	174	472955,810	5717550,000
120	474400,000	5718506,880	175	472950,000	5717545,160
121	474391,080	5718500,000	176	472900,000	5717519,290
122	474350,000	5718463,650	177	472850,000	5717500,470
123	474330,010	5718450,000	178	472848,910	5717500,000
124	474300,000	5718427,770	179	472800,000	5717473,800
125	474254,540	5718400,000	180	472754,930	5717450,000
126	474250,000	5718397,030	181	472750,000	5717447,390
127	474200,000	5718365,520	182	472700,000	5717427,820
128	474171,310	5718350,000	183	472650,000	5717413,840
129	474150,000	5718337,220	184	472600,000	5717415,100
130	474100,000	5718308,410	185	472550,000	5717422,990
131	474083,700	5718300,000	186	472500,000	5717420,300
132	474050,000	5718279,820	187	472450,000	5717405,500
133	474000,000	5718252,720	188	472435,300	5717400,000
134	473994,490	5718250,000	189	472400,000	5717385,000
135	473950,000	5718221,810	190	472350,000	5717363,130
136	473908,870	5718200,000	191	472318,480	5717350,000
137	473900,000	5718194,180	192	472300,000	5717341,470
138	473850,000	5718160,480	193	472250,000	5717319,900
139	473830,900	5718150,000	194	472200,000	5717300,070
140	473800,000	5718123,290	195	472199,820	5717300,000
141	473775,890	5718100,000	196	472150,000	5717278,360
142	473751,890	5718050,000	197	472100,000	5717256,660
143	473800,000	5718032,840	198	472081,740	5717250,000
144	473850,000	5718006,150	199	472050,000	5717234,820
145	473853,870	5718000,000	200	472000,000	5717206,960
146	473859,050	5717950,000	201	471978,500	5717200,000
147	473850,000	5717939,210	202	471950,000	5717182,820
148	473800,000	5717916,520	203	471900,000	5717170,650
149	473770,410	5717900,000	Enklave		
150	473750,000	5717862,110	204	473270,160	5717750,000
151	473745,870	5717850,000	205	473300,000	5717775,060
152	473700,000	5717807,120	206	473340,530	5717800,000

lfd. Nr.	x	y
207	473350,000	5717812,590
208	473392,420	5717850,000
209	473400,000	5717864,600
210	473439,140	5717900,000
211	473400,000	5717912,250
212	473374,880	5717900,000
213	473350,000	5717884,980
214	473300,000	5717859,410
215	473286,810	5717850,000
216	473250,000	5717821,420
217	473222,450	5717800,000
218	473200,000	5717757,950
219	473196,530	5717750,000
220	473200,000	5717749,320
221	473250,000	5717745,050

Lärmschutzbereich: Tag-Schutzzone 2 - Kurvenpunkte

Koordinatensystem: UTM-Abbildung in Zone 32, Ellipsoid GRS80, Datum ETRS89

lfd. Nr.	x	y	lfd. Nr.	x	y
0	470951,150	5716600,000	54	472350,000	5717912,900
1	470969,920	5716650,000	55	472384,550	5717950,000
2	470995,370	5716700,000	56	472400,000	5717964,800
3	471000,000	5716707,010	57	472440,410	5718000,000
4	471027,760	5716750,000	58	472450,000	5718007,820
5	471050,000	5716778,380	59	472500,000	5718045,090
6	471066,270	5716800,000	60	472507,350	5718050,000
7	471100,000	5716838,800	61	472550,000	5718077,940
8	471109,290	5716850,000	62	472586,970	5718100,000
9	471150,000	5716892,990	63	472600,000	5718107,890
10	471156,330	5716900,000	64	472650,000	5718135,970
11	471200,000	5716943,950	65	472676,540	5718150,000
12	471205,760	5716950,000	66	472700,000	5718162,610
13	471250,000	5716991,860	67	472750,000	5718188,160
14	471258,470	5717000,000	68	472774,000	5718200,000
15	471300,000	5717037,360	69	472800,000	5718213,560
16	471313,780	5717050,000	70	472850,000	5718238,710
17	471350,000	5717081,220	71	472872,600	5718250,000
18	471371,150	5717100,000	72	472900,000	5718264,410
19	471400,000	5717124,690	73	472950,000	5718290,820
20	471429,170	5717150,000	74	472967,470	5718300,000
21	471450,000	5717167,340	75	473000,000	5718318,110
22	471484,250	5717200,000	76	473050,000	5718345,880
23	471500,000	5717213,080	77	473057,240	5718350,000
24	471550,000	5717248,690	78	473100,000	5718375,800
25	471551,560	5717250,000	79	473140,340	5718400,000
26	471600,000	5717289,030	80	473150,000	5718406,020
27	471613,120	5717300,000	81	473200,000	5718438,250
28	471650,000	5717330,230	82	473218,050	5718450,000
29	471674,190	5717350,000	83	473250,000	5718471,900
30	471700,000	5717370,500	84	473288,640	5718500,000
31	471736,700	5717400,000	85	473300,000	5718508,650
32	471750,000	5717410,440	86	473350,000	5718547,450
33	471800,000	5717449,650	87	473353,260	5718550,000
34	471800,430	5717450,000	88	473400,000	5718587,820
35	471850,000	5717489,120	89	473415,090	5718600,000
36	471863,650	5717500,000	90	473450,000	5718629,070
37	471900,000	5717528,620	91	473475,290	5718650,000
38	471927,090	5717550,000	92	473500,000	5718671,080
39	471950,000	5717567,910	93	473534,120	5718700,000
40	471991,250	5717600,000	94	473550,000	5718713,760
41	472000,000	5717606,770	95	473592,530	5718750,000
42	472050,000	5717645,840	96	473600,000	5718756,460
43	472055,240	5717650,000	97	473650,000	5718798,800
44	472100,000	5717685,520	98	473651,430	5718800,000
45	472118,000	5717700,000	99	473700,000	5718840,950
46	472150,000	5717725,710	100	473711,040	5718850,000
47	472179,390	5717750,000	101	473750,000	5718881,390
48	472200,000	5717766,880	102	473773,820	5718900,000
49	472238,500	5717800,000	103	473800,000	5718920,250
50	472250,000	5717809,590	104	473841,500	5718950,000
51	472295,600	5717850,000	105	473850,000	5718955,820
52	472300,000	5717854,110	106	473900,000	5718988,850
53	472338,320	5717900,000	107	473919,520	5719000,000

lfd. Nr.	x	y	lfd. Nr.	x	y
108	473950,000	5719017,080	164	475550,000	5719458,160
109	474000,000	5719040,370	165	475542,070	5719450,000
110	474026,850	5719050,000	166	475500,000	5719411,750
111	474050,000	5719058,300	167	475487,480	5719400,000
112	474100,000	5719071,160	168	475450,000	5719366,910
113	474150,000	5719077,670	169	475431,080	5719350,000
114	474200,000	5719079,740	170	475400,000	5719323,450
115	474250,000	5719080,970	171	475373,100	5719300,000
116	474300,000	5719082,880	172	475350,000	5719281,050
117	474350,000	5719087,520	173	475312,260	5719250,000
118	474400,000	5719096,530	174	475300,000	5719240,100
119	474412,760	5719100,000	175	475250,000	5719200,090
120	474450,000	5719111,210	176	475249,890	5719200,000
121	474500,000	5719129,550	177	475200,000	5719159,890
122	474549,900	5719150,000	178	475187,480	5719150,000
123	474550,000	5719150,050	179	475150,000	5719119,600
124	474600,000	5719173,620	180	475125,160	5719100,000
125	474650,000	5719197,460	181	475100,000	5719079,770
126	474655,480	5719200,000	182	475062,550	5719050,000
127	474700,000	5719222,020	183	475050,000	5719039,900
128	474750,000	5719246,120	184	475000,170	5719000,000
129	474758,110	5719250,000	185	475000,000	5718999,860
130	474800,000	5719271,480	186	474950,000	5718959,120
131	474850,000	5719296,370	187	474938,810	5718950,000
132	474857,400	5719300,000	188	474900,000	5718918,350
133	474900,000	5719322,280	189	474877,560	5718900,000
134	474950,000	5719347,580	190	474850,000	5718877,310
135	474954,910	5719350,000	191	474816,410	5718850,000
136	475000,000	5719373,790	192	474800,000	5718835,960
137	475050,000	5719398,750	193	474758,650	5718800,000
138	475052,580	5719400,000	194	474750,000	5718792,010
139	475100,000	5719424,890	195	474706,580	5718750,000
140	475150,000	5719449,780	196	474700,000	5718743,050
141	475150,470	5719450,000	197	474662,910	5718700,000
142	475200,000	5719475,120	198	474650,000	5718683,220
143	475250,000	5719498,500	199	474628,530	5718650,000
144	475253,340	5719500,000	200	474600,000	5718601,910
145	475300,000	5719522,380	201	474599,100	5718600,000
146	475350,000	5719544,960	202	474574,740	5718550,000
147	475361,420	5719550,000	203	474550,000	5718507,310
148	475400,000	5719567,830	204	474546,310	5718500,000
149	475450,000	5719589,120	205	474515,800	5718450,000
150	475475,700	5719600,000	206	474500,000	5718428,980
151	475500,000	5719610,340	207	474475,590	5718400,000
152	475550,000	5719628,430	208	474450,000	5718373,290
153	475600,000	5719646,970	209	474424,030	5718350,000
154	475609,740	5719650,000	210	474400,000	5718329,660
155	475650,000	5719660,400	211	474359,280	5718300,000
156	475700,000	5719659,070	212	474350,000	5718293,340
157	475710,390	5719650,000	213	474300,000	5718260,850
158	475700,000	5719633,790	214	474281,540	5718250,000
159	475684,730	5719600,000	215	474250,000	5718230,840
160	475650,000	5719560,070	216	474200,000	5718202,840
161	475642,830	5719550,000	217	474194,730	5718200,000
162	475600,000	5719507,530	218	474150,000	5718174,470
163	475593,690	5719500,000	219	474104,810	5718150,000

lfd. Nr.	x	y	lfd. Nr.	x	y
220	474100,000	5718147,130	276	472309,050	5717100,000
221	474050,000	5718116,780	277	472300,000	5717094,780
222	474023,470	5718100,000	278	472250,000	5717066,970
223	474000,000	5718082,150	279	472218,280	5717050,000
224	473965,620	5718050,000	280	472200,000	5717039,700
225	473950,000	5718027,350	281	472150,000	5717012,620
226	473940,330	5718000,000	282	472125,730	5717000,000
227	473925,820	5717950,000	283	472100,000	5716985,970
228	473900,000	5717907,860	284	472050,000	5716959,710
229	473895,250	5717900,000	285	472030,860	5716950,000
230	473855,630	5717850,000	286	472000,000	5716933,610
231	473850,000	5717843,220	287	471950,000	5716908,340
232	473814,700	5717800,000	288	471932,830	5716900,000
233	473800,000	5717783,270	289	471900,000	5716883,300
234	473769,260	5717750,000	290	471850,000	5716858,880
235	473750,000	5717731,230	291	471830,680	5716850,000
236	473714,220	5717700,000	292	471800,000	5716835,300
237	473700,000	5717687,240	293	471750,000	5716812,370
238	473658,990	5717650,000	294	471721,870	5716800,000
239	473650,000	5717642,460	295	471700,000	5716790,060
240	473600,000	5717602,240	296	471650,000	5716768,370
241	473596,820	5717600,000	297	471604,990	5716750,000
242	473550,000	5717572,110	298	471600,000	5716747,920
243	473500,000	5717557,320	299	471550,000	5716727,800
244	473450,000	5717556,720	300	471500,000	5716708,820
245	473400,000	5717561,990	301	471475,380	5716700,000
246	473350,000	5717570,540	302	471450,000	5716690,750
247	473300,000	5717568,760	303	471400,000	5716674,570
248	473250,000	5717569,310	304	471350,000	5716656,920
249	473200,000	5717557,200	305	471319,400	5716650,000
250	473180,850	5717550,000	306	471300,000	5716645,810
251	473150,000	5717535,850	307	471250,000	5716631,160
252	473100,000	5717508,040	308	471200,000	5716620,050
253	473087,980	5717500,000	309	471150,000	5716607,850
254	473050,000	5717472,920	310	471116,350	5716600,000
255	473018,130	5717450,000	311	471100,000	5716596,310
256	473000,000	5717437,100	312	471050,000	5716587,360
257	472950,000	5717403,470	313	471000,000	5716582,690
258	472945,760	5717400,000			
259	472900,000	5717362,060			
260	472890,050	5717350,000			
261	472850,000	5717323,350			
262	472800,000	5717320,290			
263	472750,000	5717307,040			
264	472719,600	5717300,000			
265	472700,000	5717294,320			
266	472650,000	5717275,440			
267	472600,000	5717255,590			
268	472587,230	5717250,000			
269	472550,000	5717231,580			
270	472500,000	5717205,410			
271	472489,480	5717200,000			
272	472450,000	5717177,880			
273	472400,000	5717150,690			
274	472398,720	5717150,000			
275	472350,000	5717122,350			

Lärmschutzbereich: Nacht-Schutzzone - Kurvenpunkte

Koordinatensystem: UTM-Abbildung in Zone 32, Ellipsoid GRS80, Datum ETRS89

lfd. Nr.	x	y	lfd. Nr.	x	y
0	476269,670	5720000,000	54	474746,690	5718850,000
1	476250,000	5719978,720	55	474700,000	5718818,000
2	476231,870	5719950,000	56	474694,360	5718814,270
3	476200,000	5719921,520	57	474700,000	5718804,410
4	476181,620	5719900,000	58	474703,310	5718800,000
5	476150,000	5719873,510	59	474742,460	5718750,000
6	476126,800	5719850,000	60	474746,230	5718700,000
7	476100,000	5719828,710	61	474719,590	5718650,000
8	476068,000	5719800,000	62	474700,000	5718629,360
9	476050,000	5719786,100	63	474680,400	5718600,000
10	476007,950	5719750,000	64	474650,000	5718567,950
11	476000,000	5719743,930	65	474639,280	5718550,000
12	475950,000	5719703,800	66	474600,000	5718505,010
13	475945,680	5719700,000	67	474596,420	5718500,000
14	475900,000	5719665,230	68	474550,000	5718453,370
15	475881,320	5719650,000	69	474546,270	5718450,000
16	475850,000	5719626,690	70	474500,000	5718409,350
17	475815,750	5719600,000	71	474487,660	5718400,000
18	475800,000	5719588,190	72	474450,000	5718364,770
19	475750,000	5719550,580	73	474431,400	5718350,000
20	475749,260	5719550,000	74	474400,000	5718320,530
21	475700,000	5719513,690	75	474373,820	5718300,000
22	475681,930	5719500,000	76	474350,000	5718278,950
23	475650,000	5719476,640	77	474309,720	5718250,000
24	475613,580	5719450,000	78	474300,000	5718242,480
25	475600,000	5719440,200	79	474250,000	5718209,080
26	475550,000	5719404,130	80	474234,330	5718200,000
27	475544,400	5719400,000	81	474200,000	5718178,000
28	475500,000	5719367,900	82	474150,000	5718150,520
29	475475,060	5719350,000	83	474149,010	5718150,000
30	475450,000	5719332,140	84	474100,000	5718122,240
31	475404,400	5719300,000	85	474050,000	5718100,080
32	475400,000	5719296,890	86	474049,820	5718100,000
33	475350,000	5719261,620	87	474000,000	5718073,520
34	475333,410	5719250,000	88	473951,110	5718050,000
35	475300,000	5719226,470	89	473950,000	5718049,340
36	475261,860	5719200,000	90	473944,240	5718045,350
37	475250,000	5719191,710	91	473935,390	5718000,000
38	475200,000	5719157,070	92	473926,440	5717950,000
39	475189,820	5719150,000	93	473903,220	5717900,000
40	475150,000	5719122,080	94	473900,000	5717894,580
41	475117,630	5719100,000	95	473874,250	5717850,000
42	475100,000	5719087,850	96	473850,000	5717816,150
43	475050,000	5719053,790	97	473838,470	5717800,000
44	475044,460	5719050,000	98	473800,000	5717755,510
45	475000,000	5719019,250	99	473794,430	5717750,000
46	474971,500	5719000,000	100	473750,000	5717712,780
47	474950,000	5718985,430	101	473729,380	5717700,000
48	474900,000	5718951,880	102	473700,000	5717681,430
49	474897,210	5718950,000	103	473650,000	5717655,160
50	474850,000	5718918,110	104	473638,590	5717650,000
51	474822,920	5718900,000	105	473600,000	5717632,460
52	474800,000	5718884,840	106	473550,000	5717612,790
53	474750,000	5718852,230	107	473500,000	5717600,720

lfd. Nr.	x	y	lfd. Nr.	x	y
108	473450,000	5717603,700	164	471637,440	5716700,000
109	473439,600	5717604,930	165	471600,000	5716683,410
110	473430,600	5717600,000	166	471550,000	5716654,830
111	473400,000	5717582,800	167	471540,430	5716650,000
112	473350,000	5717554,750	168	471500,000	5716633,770
113	473340,770	5717550,000	169	471450,000	5716609,150
114	473300,000	5717531,490	170	471430,450	5716600,000
115	473250,000	5717518,180	171	471400,000	5716588,580
116	473200,000	5717508,040	172	471350,000	5716566,790
117	473150,000	5717500,130	173	471309,950	5716550,000
118	473149,180	5717500,000	174	471300,000	5716546,470
119	473100,000	5717486,330	175	471250,000	5716529,580
120	473050,000	5717453,800	176	471200,000	5716511,380
121	473043,830	5717450,000	177	471163,560	5716500,000
122	473000,000	5717420,780	178	471150,000	5716495,950
123	472961,870	5717400,000	179	471100,000	5716484,270
124	472950,000	5717393,080	180	471096,340	5716483,050
125	472900,000	5717365,760	181	471050,000	5716461,530
126	472866,490	5717350,000	182	471024,510	5716450,000
127	472850,000	5717341,470	183	471000,000	5716438,440
128	472800,000	5717318,480	184	470950,000	5716415,190
129	472755,320	5717300,000	185	470916,110	5716400,000
130	472750,000	5717297,530	186	470900,000	5716392,500
131	472700,000	5717274,960	187	470850,000	5716368,970
132	472650,000	5717259,760	188	470809,280	5716350,000
133	472604,930	5717250,000	189	470800,000	5716345,260
134	472600,000	5717248,230	190	470750,000	5716320,860
135	472550,000	5717235,010	191	470707,550	5716300,000
136	472500,000	5717221,260	192	470700,000	5716296,710
137	472450,000	5717200,680	193	470650,000	5716275,850
138	472448,140	5717200,000	194	470600,000	5716254,010
139	472400,000	5717182,130	195	470590,550	5716250,000
140	472350,000	5717156,710	196	470550,000	5716232,930
141	472338,400	5717150,000	197	470500,000	5716212,100
142	472300,000	5717131,420	198	470472,420	5716200,000
143	472255,360	5717100,000	199	470450,000	5716191,420
144	472250,000	5717096,900	200	470400,000	5716177,020
145	472200,000	5717067,150	201	470350,000	5716167,890
146	472176,590	5717050,000	202	470326,550	5716200,000
147	472150,000	5717034,550	203	470350,000	5716228,820
148	472103,640	5717000,000	204	470363,680	5716250,000
149	472100,000	5716997,800	205	470400,000	5716283,560
150	472050,000	5716967,520	206	470420,460	5716300,000
151	472026,530	5716950,000	207	470450,000	5716327,710
152	472000,000	5716934,360	208	470464,280	5716350,000
153	471954,390	5716900,000	209	470500,000	5716382,660
154	471950,000	5716897,340	210	470517,690	5716400,000
155	471900,000	5716866,720	211	470550,000	5716429,980
156	471877,420	5716850,000	212	470570,650	5716450,000
157	471850,000	5716834,050	213	470600,000	5716478,710
158	471803,860	5716800,000	214	470621,670	5716500,000
159	471800,000	5716797,720	215	470650,000	5716529,680
160	471750,000	5716769,680	216	470670,050	5716550,000
161	471721,480	5716750,000	217	470700,000	5716582,740
162	471700,000	5716738,540	218	470716,770	5716600,000
163	471650,000	5716707,160	219	470750,000	5716636,560

lfd. Nr.	x	y	lfd. Nr.	x	y
220	470761,080	5716648,040	276	472150,000	5717714,480
221	470762,490	5716650,000	277	472192,340	5717750,000
222	470800,000	5716690,950	278	472200,000	5717755,140
223	470807,670	5716700,000	279	472250,000	5717795,640
224	470850,000	5716736,550	280	472254,530	5717800,000
225	470863,720	5716750,000	281	472300,000	5717832,230
226	470873,860	5716757,500	282	472322,870	5717850,000
227	470900,000	5716779,350	283	472350,000	5717867,240
228	470924,960	5716799,530	284	472398,630	5717900,000
229	470925,480	5716800,000	285	472400,000	5717901,010
230	470940,150	5716810,770	286	472450,000	5717948,330
231	470950,000	5716818,050	287	472451,570	5717950,000
232	470950,650	5716818,530	288	472492,360	5718000,000
233	470990,100	5716850,000	289	472500,000	5718008,660
234	471000,000	5716856,090	290	472543,200	5718050,000
235	471050,000	5716891,560	291	472550,000	5718055,830
236	471061,030	5716900,000	292	472600,000	5718092,740
237	471093,190	5716920,210	293	472610,990	5718100,000
238	471100,000	5716924,840	294	472650,000	5718122,740
239	471104,530	5716928,020	295	472695,980	5718150,000
240	471132,670	5716950,000	296	472700,000	5718152,020
241	471150,000	5716961,180	297	472750,000	5718176,440
242	471199,060	5717000,000	298	472800,000	5718199,350
243	471200,000	5717000,610	299	472801,410	5718200,000
244	471250,000	5717036,290	300	472850,000	5718217,250
245	471266,210	5717050,000	301	472900,000	5718232,310
246	471300,000	5717073,390	302	472950,000	5718248,960
247	471331,970	5717100,000	303	472952,740	5718250,000
248	471350,000	5717112,160	304	473000,000	5718264,040
249	471395,530	5717150,000	305	473050,000	5718279,770
250	471400,000	5717152,980	306	473073,120	5718288,630
251	471450,000	5717190,750	307	473090,380	5718300,000
252	471459,630	5717200,000	308	473100,000	5718306,690
253	471500,000	5717229,130	309	473150,000	5718341,400
254	471527,600	5717250,000	310	473162,440	5718350,000
255	471550,000	5717265,550	311	473200,000	5718377,240
256	471592,770	5717300,000	312	473232,130	5718400,000
257	471600,000	5717304,240	313	473250,000	5718413,220
258	471650,000	5717342,680	314	473300,000	5718449,440
259	471658,620	5717350,000	315	473300,770	5718450,000
260	471700,000	5717375,530	316	473350,000	5718487,520
261	471729,590	5717400,000	317	473366,390	5718500,000
262	471750,000	5717411,780	318	473400,000	5718526,450
263	471799,330	5717450,000	319	473430,400	5718550,000
264	471800,000	5717450,380	320	473450,000	5718565,630
265	471850,000	5717480,070	321	473472,980	5718583,470
266	471875,260	5717500,000	322	473485,810	5718600,000
267	471900,000	5717514,020	323	473500,000	5718619,980
268	471946,910	5717550,000	324	473523,060	5718650,000
269	471950,000	5717551,770	325	473550,000	5718689,890
270	472000,000	5717584,570	326	473557,650	5718700,000
271	472016,630	5717600,000	327	473592,960	5718750,000
272	472050,000	5717624,550	328	473600,000	5718758,940
273	472073,700	5717650,000	329	473636,410	5718800,000
274	472100,000	5717671,020	330	473650,000	5718813,780
275	472129,220	5717700,000	331	473689,240	5718850,000

lfd. Nr.	x	y	lfd. Nr.	x	y
332	473700,000	5718858,810	388	475471,930	5719650,000
333	473750,000	5718896,260	389	475500,000	5719666,480
334	473754,910	5718900,000	390	475550,000	5719694,850
335	473800,000	5718930,580	391	475559,220	5719700,000
336	473829,700	5718950,000	392	475600,000	5719723,450
337	473850,000	5718961,540	393	475647,360	5719750,000
338	473900,000	5718986,100	394	475650,000	5719751,550
339	473933,450	5719000,000	395	475700,000	5719779,490
340	473950,000	5719006,080	396	475737,370	5719800,000
341	474000,000	5719020,740	397	475750,000	5719807,110
342	474050,000	5719031,440	398	475800,000	5719833,590
343	474100,000	5719044,160	399	475831,170	5719850,000
344	474108,510	5719050,000	400	475850,000	5719859,980
345	474150,000	5719076,500	401	475900,000	5719884,980
346	474190,070	5719100,000	402	475929,540	5719900,000
347	474200,000	5719105,490	403	475950,000	5719910,070
348	474250,000	5719128,680	404	476000,000	5719933,060
349	474297,180	5719150,000	405	476034,390	5719950,000
350	474300,000	5719151,290	406	476050,000	5719957,250
351	474350,000	5719170,380	407	476100,000	5719977,250
352	474400,000	5719185,640	408	476148,360	5720000,000
353	474450,000	5719184,060	409	476150,000	5720000,690
354	474495,300	5719150,000	410	476200,000	5720015,130
355	474500,000	5719139,940	411	476250,000	5720020,560
356	474518,780	5719100,000			
357	474526,690	5719084,170			
358	474550,000	5719098,210			
359	474553,060	5719100,000			
360	474600,000	5719129,670			
361	474634,090	5719150,000			
362	474650,000	5719160,160			
363	474700,000	5719190,810			
364	474715,720	5719200,000			
365	474750,000	5719221,620			
366	474798,100	5719250,000			
367	474800,000	5719251,200			
368	474850,000	5719282,400			
369	474880,130	5719300,000			
370	474900,000	5719312,410			
371	474950,000	5719342,550			
372	474962,910	5719350,000			
373	475000,000	5719372,900			
374	475046,560	5719400,000			
375	475050,000	5719402,130			
376	475100,000	5719432,420			
377	475130,280	5719450,000			
378	475150,000	5719462,110			
379	475200,000	5719491,440			
380	475215,100	5719500,000			
381	475250,000	5719521,050			
382	475300,000	5719549,630			
383	475300,650	5719550,000			
384	475350,000	5719579,500			
385	475385,650	5719600,000			
386	475400,000	5719608,680			
387	475450,000	5719637,690			

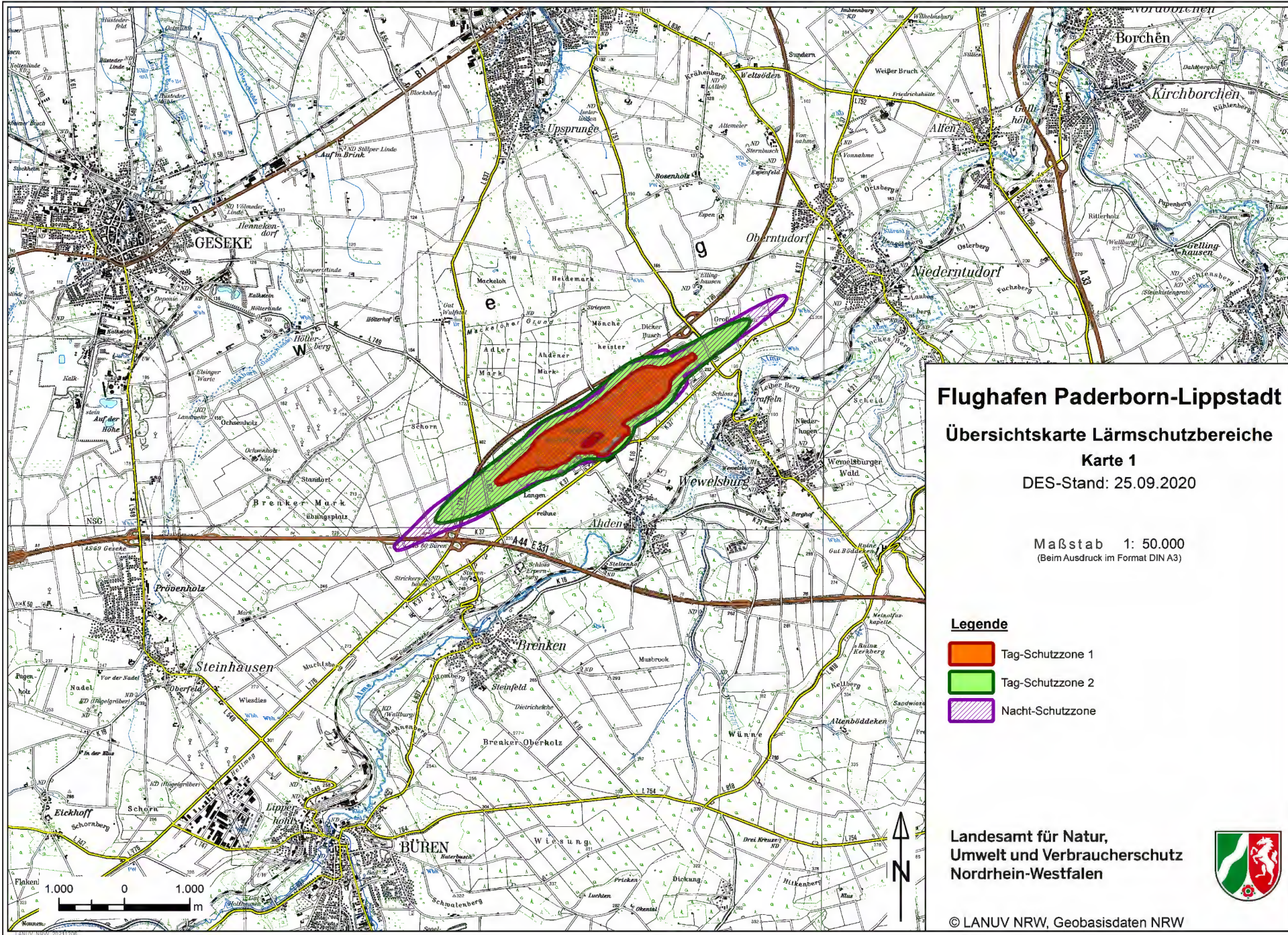

Flughafen Paderborn-Lippstadt

Übersichtskarte Lärmschutzbereiche

Karte 1

DES-Stand: 25.09.2020

Maßstab 1: 50.000
(Beim Ausdruck im Format DIN A3)

Legende

- Tag-Schutzzone 1
- Tag-Schutzzone 2
- Nacht-Schutzzone

Landesamt für Natur,
Umwelt und Verbraucherschutz
Nordrhein-Westfalen

